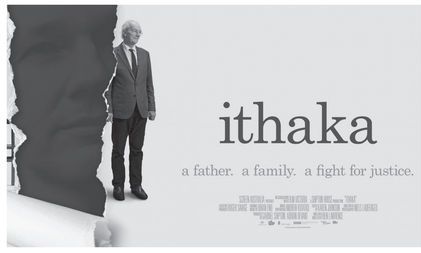

QUOTIDIANO
Liberi

12 settembre 2023
Napoli

Progetto editoriale di Nicola Angrisano
Instagram.com/liberi_edizioni

DIRETTORE
NICOLA ANGRISANO

Il capoluogo partenopeo al fianco del giornalista

NAPOLI CON ASSANGE

L'assemblea cittadina il 31 gennaio ha votato, con solo quattro astenuti, la richiesta al sindaco di assegnare la cittadinanza onoraria al giornalista australiano attualmente detenuto in Inghilterra

Si aspetta adesso il conferimento ufficiale da parte del sindaco Manfredi

Nicola Angrisano

Diversi altri Consigli Comunali, tra cui quelli di Pescara, Reggio Emilia e Catania, si sono pronunciati a favore del conferimento della cittadinanza onoraria ad Assange, mentre il Consiglio di Milano ha bocciato lo scorso anno una mozione in tal senso.

Queste iniziative si pongono nel solco dell'appello lanciato a novembre 2021 dal Premio Nobel per la Pace Aldofo Pérez Esquivel, che ha sollecitato l'opinione pubblica mondiale a mobilitarsi a favore della liberazione di Assange.

Si resta in attesa della delibera del Sindaco, che sancirebbe l'impegno della città di Napoli a difendere Assange e, con lui, la libertà di informazione.

WikiLeaks, una voce scomoda

La verità sulle missioni in Medio Oriente

L.C.

Assange ha dichiarato che "se le guerre possono essere avviate dalle bugie, possono essere comunque fermate dalla verità", riferendosi in particolare alle costruzioni mediatiche, poi rivelatesi false, che hanno giustificato gli interventi militari in Medio Oriente e alla narrazione di queste guerre. WikiLeaks ha contribuito a far conoscere la verità su molte vicende relative a queste missioni.